호남고속선 장구교_182(49.762~49.769km, S37-1)

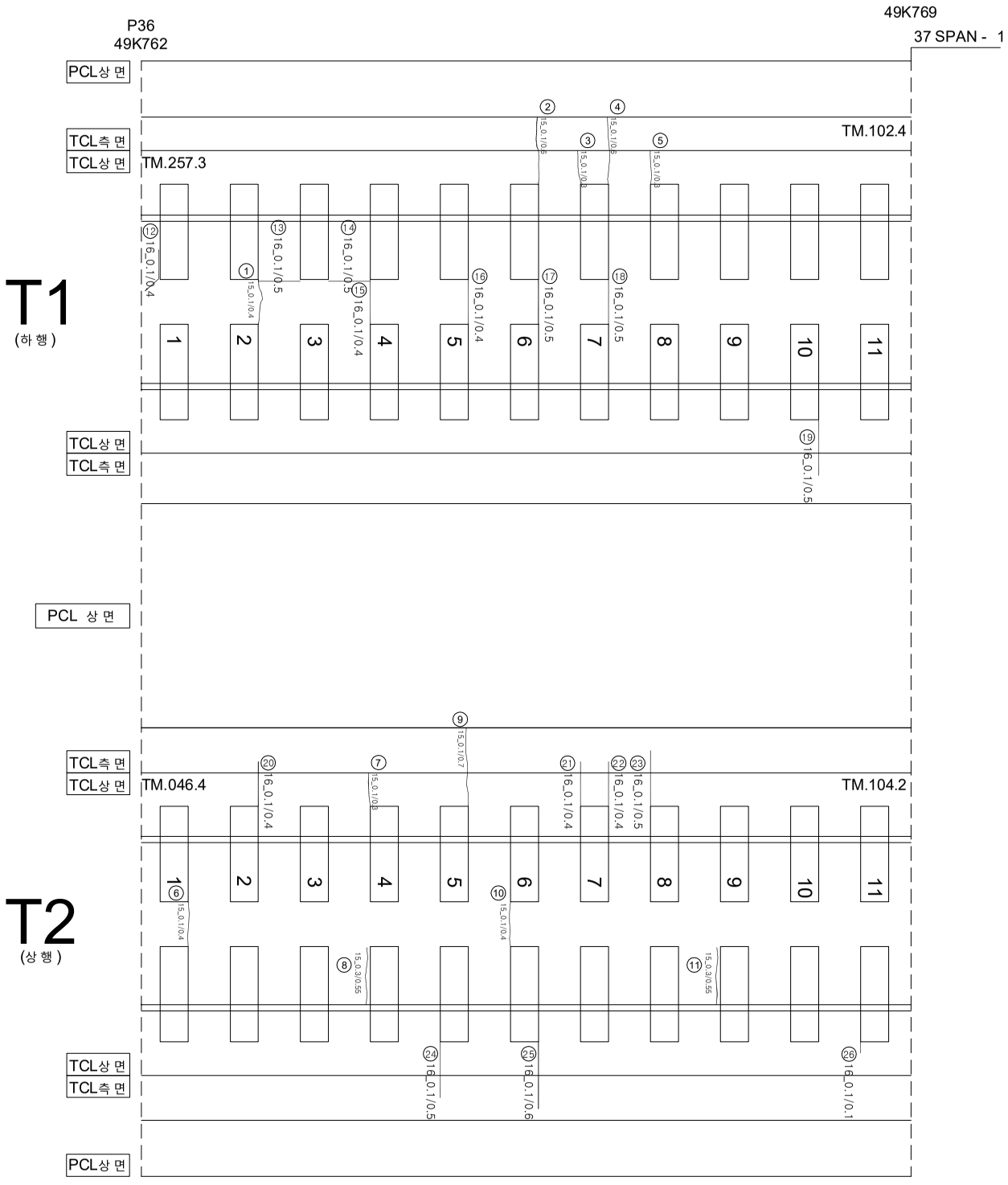

연번	손상	폭		연장		비고	연번	손상	폭		연장		비고
1	균열	0.1	㎜	0.4	m		55						
2	균열	0.1	㎜	0.6	m		56						
3	균열	0.1	㎜	0.3	m		57						
4	균열	0.1	㎜	0.6	m		58						
5	균열	0.1	㎜	0.3	m		59						
6	균열	0.1	㎜	0.4	m		60						
7	균열	0.1	㎜	0.3	m		61						
8	경계부 균열	0.3	㎜	0.55	m		62						
9	균열	0.1	㎜	0.7	m		63						
10	균열	0.1	㎜	0.4	m		64						
11	경계부 균열	0.3	㎜	0.55	m		65						
12	경계부 균열	0.1	㎜	0.4	m		66						
13	균열	0.1	㎜	0.5	m		67						
14	균열	0.1	㎜	0.5	m		68						
15	균열	0.1	㎜	0.4	m		69						
16	균열	0.1	㎜	0.4	m		70						
17	균열	0.1	㎜	0.5	m		71						
18	균열	0.1	㎜	0.5	m		72						
19	균열	0.1	㎜	0.5	m		73						
20	균열	0.1	㎜	0.4	m		74						
21	균열	0.1	㎜	0.4	m		75						
22	균열	0.1	㎜	0.4	m		76						
23	균열	0.1	㎜	0.5	m		77						
24	균열	0.1	㎜	0.5	m		78						
25	균열	0.1	㎜	0.6	m		79						
26	균열	0.1	㎜	0.1	m		80						
27							81						
28							82						
29							83						
30							84						
31							85						
32							86						
33							87						
34							88						
35							89						
36							90						
37							91						
38							92						
39							93						
40							94						
41							95						
42							96						
43							97						
44							98						
45							99						
46							100						
47							101						
48							102						
49							103						
50							104						
51							105						
52							106						
53							107						
54							108						

시 행 사	용 역 명	용 역 사	과 업 참 여 자		균열				
			과 업 책 임 자	분 야 별 책 임 자					
KORAIL 한국철도공사 KOREA RAILROAD	2017년도 호남고속선 오송-광주송정간 콘크리트궤도 점검용역	(주)한국구조물안전연구원 (주)한국국토안전연구원 (재)한국건설품질연구원	이복영	라 윤 강 김 경 기 윤 석 기	0.2/2.0 (0.3㎜이하 : 흑색) 0.4/2.0 (0.3㎜초과 0.5㎜이하 : 청색) 0.6/2.0 (0.5㎜초과 1.0㎜미만 : 적색) 1.0/2.0 (1.0㎜이상 : 분홍색)	침목도상분리 망상 박리,박락,파손 백태	재료분리 철근노출 누수,습윤부 시공이음분리,층분리		